



# axis

CONSTRUCTORA



## CURRICULUM VITAE

### CONTACTO

**AXIS ARQUITECTURA, S.A. DE C.V.**  
Chihuahua, Chih.  
Tel (614)414.55.26 | (614)414.77.74  
[j-duran@axisarquitectura.com](mailto:j-duran@axisarquitectura.com)

Sistema de Gestión de Calidad .....	3
Objetivos de Calidad .....	3
Misión .....	4
Visión .....	4
Datos Generales.....	5
Padrón de Contratistas.....	6

## Obra Realizada

Año 2018 .....	7
Año 2017 .....	8
Año 2016 .....	9
Año 2015 .....	10
Año 2014 .....	11
Año 2013 .....	12
Año 2012 .....	13
Año 2011 .....	14
Año 2010 .....	15
Año 2009 .....	17
Año 2008 .....	19
Año 2007 .....	21
Año 2006 .....	26
Año 2005 .....	29
Año 2004 .....	32
Año 2003 .....	35
Año 2002 .....	37
Año 2001 .....	39
Año 2000 .....	42
Año 1999 .....	44
Año 1998 .....	44
Año 1997 .....	45
Año 1996 .....	46
Año 1995 .....	48
Año 1994 .....	49
Año 1993 .....	50
Año 1992 .....	51
Año 1991 .....	52
Año 1990 .....	52
Año 1989 .....	53
Año 1988 .....	54
CV en imágenes .....	55

## SISTEMA DE GESTIÓN DE CALIDAD

**S**omos una empresa de construcción comprometida con los tiempos de entrega y especificaciones requeridas para satisfacer al cliente, optimizando los recursos.

## OBJETIVOS DE CALIDAD

- **MEJORAR TIEMPOS DE ENTREGA.**
- **REDUCIR COSTOS.**
- **INCREMENTAR EFICIENCIA.**
- **INCREMENTAR LA UTILIZACIÓN DE NORMAS Y ESPECIFICACIONES TÉCNICAS.**
- **REDUCIR EL RIESGO DE TRABAJO.**

## MISIÓN

**R**ealizar en términos de costo, calidad y tiempo los mejores resultados en los trabajos que se nos encomiendan, siempre cuidando y teniendo en cuenta la total satisfacción de nuestros clientes, aplicando desde el inicio de los proyectos toda la experiencia, herramientas y medidas necesarias para asegurar el cumplimiento de nuestros compromisos.

## VISIÓN

**L**a visión es ser una **Empresa de Construcción y Servicios**, con actividad ininterrumpida desde **Diciembre de 1990**, desarrollar trabajos a lo largo y ancho del País, nuestro constante crecimiento se debe al gran compromiso que adquirimos con nuestros clientes, **privilegiando, el cuidado de los costos, la calidad y mejores tiempos de entrega**; esta ha sido nuestra mejor carta de recomendación.

# DATOS GENERALES



**EMPRESA:** AXIS ARQUITECTURA, S.A. DE C.V.

## GIRO:

Los servicios que ofrecemos son como contratistas en diseño y construcción de trabajos civiles, arquitectónicos, concretos especializados, acero estructural, instalaciones electromecánicas, instalaciones hidráulico sanitarias, sistemas y equipamientos.

Aplicando estas especialidades en los siguientes ramos: hospitalario, escolar universitario, industrial, comercial, aeroportuario y vías de comunicación como lo son carreteras, puentes vehiculares, vías ferroviarias, habitacional, minero como los son movimiento de tierras, construcción de campamentos, talleres, plantas de beneficio, oficinas, construcción de obras de apoyo a sistemas subterráneos y superficiales, sistemas de tratamiento de aguas negras en poblaciones y comunidades, sistemas de abastecimiento de agua potable en poblaciones y comunidades.

## DOMICILIO EN:

**CHIHUAHUA, CHIH.**

## TELÉFONOS

(01 - 614) 414-55-26  
(01 - 614) 414-77-74

## FAX:

(01 - 614) 413-89-23

## DATOS GENERALES

Chihuahua, Chih. Teléfonos. (614)414.55.26 (614)414.77.74  
E-Mail. [j-duran@axisarquitectura.com](mailto:j-duran@axisarquitectura.com) /  
[v-ledezma@axisarquitectura.com](mailto:v-ledezma@axisarquitectura.com)

## REGISTRO

RFC: AAR 901228 868  
IMSS: A803845410-5  
INFONAVIT: 080460828  
CMIC: 60465

Nº: 0192

**Chihuahua**  
GOBIERNO DEL ESTADO  
Secretaría de Comunicaciones  
y Obras Públicas

COMITÉ CENTRAL DE OBRAS PÚBLICAS Y SERVICIOS RELACIONADOS CON LAS MISMAS DEL PODER EJECUTIVO  
PADRON UNICO DE CONTRATISTAS DEL ESTADO

EN CUMPLIMIENTO CON LO ESTABLECIDO EN LOS ARTICULOS 26, 27, 28, 29 Y DEMÁS APLICABLES DE LA LEY DE OBRAS PÚBLICAS Y SERVICIOS RELACIONADOS CON LAS MISMAS DEL ESTADO DE CHIHUAHUA, SE OTORGA EL PRESENTE CERTIFICADO QUE ACREDITA AL TITULAR ESTAR INSCRITO EN EL PADRÓN UNICO DE CONTRATISTAS.

DATOS DE LA EMPRESA O PERSONA FÍSICA

NOMBRE O RAZÓN SOCIAL: AXIS ARQUITECTURA, S.A. DE C.V. EMAIL: j.duran@axisarquitectura.com  
 REP. O APODERADO LEGAL: DURÁN RODRÍGUEZ JUAN GABINO, ING. TELÉFONO: (614) 4-14-77-74 CÁMARA: CMIC-60465  
 DOMICILIO: CALLE ORTIZ DE CAMPOS NO. 1102, COL. SAN FELIPE, CP: 31203, CHIHUAHUA, CHIH. FECHA DE INICIO DE OPERACIONES: 28 DE DICIEMBRE DE 1990  
 R.F.C.: AAR-901228-668 I.M.S.S.: A80-38454-10-5 INFONAVIT: 08-04608-28 CAPITAL CONTABLE: \$ 27,565,144.00 REEXPECION: FEB-2020

No. DE REGISTRO: PUCGE-01194 INSCRIPCIÓN: 21/05/2001 REVALIDACIÓN: 28/02/2019 MODIFICACIÓN:   
 REEXPECION:  VIGENCIA: FEB-2020

ESPECIALIDADES		ESPECIALIDADES		ESPECIALIDADES	
CVE.	DESCRIPCIÓN	CVE.	DESCRIPCIÓN	CVE.	DESCRIPCIÓN
111 Sm*	TANQUES	110 Op*	PLANTAS ELECTRICALES	144 Sm*	REDES FIBRARIAS
113 Sm*	PUNTES VEHICULARES CON SUPERESTRUCTURA A BASE DE ELEMENTOS PREFABRICADOS	122 Sm*	REDES DE DISTRIBUCIÓN	145 Sm*	COLOCACIÓN DE CEROS DE ALAMBRE DE PUNAS CON PUNES METÁLICOS O DE CONCRETO
115 Sm*	PUNTES VEHICULARES CON SUPERESTRUCTURA DE CONCRETO REFORZADO	233 Sm*	TUBERÍAS	150 Op*	PLANTAS POTABILIZADORAS O DE TRATAMIENTO
118 Sm*	ESTRUCTURAS DE CONTROL Y CUNETAS	234 Sm*	SUBESTACIONES	151 Op*	PROTECCIÓN ANTICORROSIÓN
121 Sm*	TECHUMBRES	310 Op*	RETELACIONES	152 Sm*	DE INGENIERÍA DE URBANIZACIÓN
122 Sm*	TANQUES	321 Sm*	SISTEMAS DE INSTRUMENTACIÓN Y CONTROL	154 Sm*	DE EDIFICACIÓN
123 Sm*	PANORAMA Y BOLDANURA	322 Sm*	TELÉFONOS	155 Sm*	ESTUDIOS DE EVALUACIÓN
124 Sm*	MONTAJE	333 Sm*	ANIL ACONDICIONADO	156 Sm*	DE ARROLLO INTERIORS Y REGIONAL
125 Sm*	PUNTES VEHICULARES	334 Sm*	INTERCOMUNICACIÓN Y SONIDO	157 Sm*	RENTA DE MAQUINARIA PESADA
130 Op*	EDIFICACIÓN	335 Sm*	OMNIBUS, TAXIS Y AIRE COMPRESIDO	158 Sm*	SISTEMAS
131 Sm*	LÍNEAS DE CONDUCCIÓN Y REDES DE DISTRIBUCIÓN DE AGUA	336 Sm*	SISTEMA CONTRA INCENDIO	159 Sm*	
132 Sm*	REDES DE GAS	337 Sm*	INSTALACIONES DE GAS	160 Sm*	
133 Sm*	ALAMBREO PÚBLICO	338 Sm*	ELECTRÓNICAS	161 Sm*	
134 Sm*	ORDEÑAS	339 Sm*	BI ENFERMEROS	162 Sm*	
135 Sm*	GUARDADOSES Y BARRERAS	341 Sm*	APERTURAS	163 Sm*	
136 Sm*	VIVIENDAS PARQUE Y JARDINES	342 Sm*	ASISTENTES TECNOLÓGICOS Y ASISTENTES	164 Sm*	
143 Sm*	CANALES Y SERENAS EXCAVACIÓN REFORZAMIENTO DE ESTRUCTURA (ETL)	343 Sm*	CEROS DE MALLAS DE ALAMBRE	165 Sm*	
145 Sm*	OBRAS DE PROTECCIÓN Y ALMACENAMIENTO	345 Sm*	REFRIGERACIÓN	166 Sm*	
147 Sm*	TERRACERAS PARA CAMBIOS Y/O ACORTADAS	347 Sm*	ELECTROMECÁNICAS	167 Sm*	
148 Sm*	ESCALERAS A CIELO ABIERTO	349 Sm*	VOZ Y DATOS	168 Sm*	
170 Sm*	ACABADOS	411 Sm*	PLAS, PLOTES Y TALLASTAS	169 Sm*	
172 Sm*	ORDENES EN CAMBIO Y/O FERRICORABLES (GLARO HASTA 8 METROS)	412 Sm*	ESPECIALIZADAS	170 Sm*	
173 Sm*	PLATAFORMAS PARA EDIFICIOS	414 Sm*	LOGOS DE CONCRETO	171 Sm*	
175 Sm*	TERRACERAS PARA VALLADAS URBANAS Y SUBURBANAS	420 Op*	RECONSTRUCCIÓN DE EDIFICIOS HISTÓRICOS	172 Sm*	
176 Sm*	TERRACERAS PARA PLATAFORMAS DE EDIFICACIONES Y URBANIZACIONES	431 Sm*	MARCALES	173 Sm*	
180 Op*	PANORAMOS	432 Sm*	URBANAS Y SUBURBANAS	174 Sm*	
			CARRETERAS		

OBSERVACIONES: REVALIDACIÓN 2019-2020



ING. SAUL ALFONSO FRANCO MARTINEZ  
REPRESENTANTE DE LA SECRETARÍA DE  
HACIENDA

ING. PEDRO ESCOBEDO TORRES  
REPRESENTANTE DE LA SECRETARÍA DE  
COMUNICACIONES Y OBRAS PÚBLICAS

ING. FRANCISCO JAVIER CORRALLES MILLAN  
REPRESENTANTE DE LA SECRETARÍA  
GENERAL DE GOBIERNO

LUGAR Y FECHA DE EXPECION: CHIHUAHUA, CHIH. 28 DE FEBRERO DE 2019  
 ESTE DOCUMENTO NO SERÁ VÁLIDO SI PRESENTA TACHaduras, ENMIENDAS O PASAPURAS  
 CVE: 0192, SUB-ESPECIALIDAD: 58\* \* SUB-ESPECIALIDAD

# O B R A R E A L I Z A D A

AÑO 2018

## EDIFICIOS

- Construcción de **auditorio tipo durango**, rehabilitación de cancha de futbol soccer y cancha de futbol americano en el Instituto Tecnológico de Ciudad Juárez, Chihuahua.
- Trabajos a concluir en el lobby y planta alta del **Centro Cultural de Parral Stallforth**, ubicado en calle Pedro T. Gómez esquina con Gral. Maclovio Herrera, Col. Centro, Hidalgo del Parral, Chih. Para Secretaria de Comunicaciones y Obras Públicas del Estado de Chihuahua.
- Ampliación de laboratorios LAT y Andenes **en ZF la Laguna, Gómez Palacio, Durango**.
- Proyecto ejecutivo para ampliación de **Nave ZF la Laguna, Gómez Palacio, Durango**.
- Revisión estructural para ampliación de **Nave ZF la Laguna, Gómez Palacio, Durango**.
- Construcción de bahías y accesos a área de producción en laboratorios lat en **TRW/ZF Chihuahua**.
- Construcción de servicios médicos en planta módulos, **TRW/ZF Chihuahua**.
- Construcción de baños de producción en planta módulos, **TRW/ZF Chihuahua**.
- Construcción de mezzanine en planta módulos para supervisión de producción.
- Construcción de área de lockers en planta módulos, **TRW/ZF Chihuahua**.
- Construcción de lockers de producción en planta volantes dos, **TRW/ZF Chihuahua**
- Construcción de baños de producción en planta volantes dos, **TRW/ZF Chihuahua**
- Construcción de **Bodega industrial de 400 m2**, al norte de la Ciudad de Chihuahua, Chih.

AÑO 2017

## EDIFICIOS

- Construcción e instalaciones electromecánicas de la **Unidad de Medicina Familiar** con 10 consultorios y Atención Médica Continua en Celaya, Gto., para el **Instituto Mexicano del Seguro Social**.
- Ampliación y remodelación del **comedor de la planta TRW**, localizada en la ciudad de Chihuahua, Chih.
- Construcción del **Centro Cultural de Parral Stallforth**, V Etapa referente a los trabajos de camerinos para secretaria de comunicaciones y obras públicas del estado de chihuahua.
- Construcción de **Oficinas administrativas** y logística de la **Planta TRW/ZF Chihuahua**
- Adecuación de **Sistemas de drenaje** y trampas de grasa en la **planta IRS, TRW/ZF Chihuahua**
- Elaboración de proyectos para **Programa de mejoras 2018** en la **Planta TRW/ZF Chihuahua**, para área de lockers, tejaban de prototipos, servicios medicos y baños



# O B R A R E A L I Z A D A



AÑO 2016

## EDIFICIOS

- Construcción e instalaciones electromecánicas de Planta de beneficio para la producción de sulfato de sodio, para empresa Canadiense **SOMIN COMPAÑÍA MINERA DE SONORA, S.A.P.I. DE C.V.**, en la ciudad de Hermosillo, Son.
- Conclusión de los trabajos e instalaciones electromecánicas del **Centro Cultural Stallforth**, para **Gobierno del Estado de Chihuahua**, en Hidalgo del Parral, Chih.
- Construcción e instalaciones electromecánicas del Edificio de laboratorios de Ingeniería Aeroespacial de la Facultad de Ingeniería de la **Universidad Autónoma de Chihuahua**, localizada en Chihuahua, Chih
- Ejecución de los trabajos e instalaciones electromecánicas referentes a la construcción del **Centro Cultural de Parral V Etapa**, para **Gobierno Del Estado de Chihuahua**, en la ciudad de Hidalgo del Parral, Chih.
- Restauración y equipamiento de la **“Quinta Touche”**, para el **Municipio de Chihuahua**, localizado en la ciudad de Chihuahua, Chih.
- Ampliación y remodelación de la planta **Jabil Circuit Chihuahua**, localizada en la ciudad de Chihuahua, Chih.

# O B R A R E A L I Z A D A

AÑO 2015

## EDIFICIOS

- Construcción de **boliche, para la empresa Cinemex El Risco**, S.A. de C.V., en la ciudad de San Luis Potosí, S.L.P.
- Construcción y remodelación de **I Etapa Centro Cultural**, para Obras Públicas Gobierno Del Estado de Chihuahua, en Hidalgo del Parral, Chih.
- Remodelación e instalaciones electromecánicas, para la adecuación y ampliación del inmueble que albergara el **Centro de Estudios Universitarios Vizcaya de las Américas** - Campus Hermosillo, para el Patronato Cultural Vizcaya, A.C., en la ciudad de Hermosillo, Son.

# O B R A R E A L I Z A D A



AÑO 2014

## EDIFICIOS

- Construcción de albañilería y obra civil, de cine en Mazatlán, Sin., para la empresa **Cinemex El Risco SA de CV.**

## OBRA CARRETERA

- Construcción de terracerías y andén en patios de DeAcero, en la ciudad de Chihuahua, Chih., para **DeAcero S.A. P. I. DE C.V.**

- Rehabilitación de la Av. Fuerza Aérea **encadenamiento en el Km. 0+916.50** incluyendo **construcción de canal** de desagüe y reposición parcial de pavimento con asfalto y concreto en la colonia Tabalaopa, en la ciudad de Chihuahua, Chih.

## PISOS DE CONCRETO

- Ejecución de 1,800 m<sup>2</sup> de pisos de concreto superficie plana y acabado pulido con equipo laser, allanadoras dobles y soft cut, en la obra denominada Leviton, en la Cd. De Jiménez, Chih.

# OBRA REALIZADA

AÑO 2013

## EDIFICIOS

- Construcción de Planta de beneficio, para empresa Canadiense **SOMIN COMPAÑÍA MINERA DE SONORA, S.A.P.I. DE C.V.**, en la ciudad de Hermosillo, Son.
- Construcción de boliche, en la ciudad de Mazatlán, Sin., para la empresa **Cinemex El Risco, SA de CV.**
- Construcciones diversas para planta **Harinas de Chihuahua**, en la ciudad de Chihuahua, Chih..
- Construcción de **sistema de trampas** de grasas, para la empresa **Jabil Circuit** de Chihuahua, en la ciudad de Chihuahua, Chih.
- Construcciones **diversas**, para la empresa **Jabil Circuit** de Chihuahua, en la ciudad de Chihuahua, Chih.
- Adecuación de instalaciones diversas para las **Ferias de Santa Rita y Expo-ganadera**, en la ciudad de Chihuahua, Chih.

## OBRA CARRETERA

- Construcción del **Puente San Javier**, localizado en el camino Valle Del Rosario - San Mateo, que consta de Trabajos de Terracerías, estructuras de concreto y obras de drenaje, pavimentación y señalamiento. Para la Secretaría de Comunicaciones y Obras Publicas del Gobierno del Estado de Chihuahua.

## PISOS DE CONCRETO

- Ejecución de **1,600 m2 de pisos** de concreto superficie plana y acabado pulido con equipo laser, allanadoras dobles y soft cut, en la obra denominada **km80**, localizada en el km 80, carretera Chihuahua - Juarez, en la Cd. De Chihuahua, Chih., para **CSI Construcciones.**
- Ejecución de **3,200 m2 de pisos** de concreto superficie plana y acabado pulido con equipo laser, allanadoras dobles y soft cut, en la obra denominada Impulso, localizada en la Cd. De Chihuahua, Chih., para Ecotecnicas Constructivas.
- Ejecución de **600 m2 de pisos** de concreto superficie plana y acabado pulido con equipo laser, allanadoras dobles y soft cut, en la obra denominada Coca-Cola, en la Cd. De Cuauhtémoc, Chih.

# OBRA REALIZADA



AÑO 2012

## EDIFICIOS

- Construcción de **Edificio para Cines de la Empresa Cinemex** El Risco SA de CV, denominado “Cinemex Juventud”, en la Ciudad de Chihuahua, Chih.

- Construcción de Edificio para Cines de la Empresa Cinemex El Risco SA de CV, denominado “**Cinemex Plaza Hamburgo**” en Gómez Palacio Durango.

- Construcciones diversas, para la empresa **Jabil Circuit** de Chihuahua, en la ciudad de Chihuahua, Chih.

## OBRA CARRETERA

- Construcción de **Distribuidor Vial “El Granillo”** en la Carretera Parral - Sta Bárbara - San Francisco del Oro, en Hidalgo Del Parral, Chihuahua. Que consta de Trabajos de Terracerías, estructuras de concreto y obras de drenaje, pavimentación y señalamiento. Para la Secretaría de Comunicaciones y Obras Públicas del Gobierno del Estado de Chihuahua.

## OBRA AGRÍCOLA

- Construcción de **Invernaderos y sistema de casas verdes** de alta tecnología en una superficie de 3 Has, para Hidropónicos Luza, SA de CV en la comunidad Naica, Mpio. de Delicias, Chih.

# O B R A R E A L I Z A D A

AÑO 2011

## EDIFICIOS

- **Obra Civil e Instalaciones** Electromecánicas y Suministro, Colocación y Puesta en Operación del Equipo de Instalación Permanente para la Ampliación y Remodelación de **Unidad de Medicina Familiar con Hospitalización UMF/H No. 24**, localizada en la Cd. De Jiménez, Chih, para el Instituto Mexicano del Seguro Social.
- Construcción de la **obra civil**, instalaciones electromecánicas y el equipo de instalación permanente para la ampliación y remodelación del área de urgencias del **Hospital General de Zona no. 49**, ubicado (a) en Bulevar López Mateos - Justicia Social - Fuente de Júpiter y Zaragoza S/N, Colonia Centro, Los Mochis, Municipio de Ahome, Sinaloa. para el Instituto Mexicano del Seguro Social.
- Construcción de la Ampliación y remodelación del área de urgencias del **Hospital General de Zona** con Medicina Familiar No. 1, ubicado (a) en Nicolás Zapata No. 203, entre Pedro Moreno y Tomasa Estevez, Zona Centro, Código Postal 78230, San Luis Potosí, S.L.P. para el Instituto Mexicano del Seguro Social.
- Construcción de la obra denominada **“Parque Ecológico Tricentenario “Presa el Rejón”** Plaza de las Tirolesas”, para Obras Publicas Municipales en la ciudad de Chihuahua, Chih.
- Construcción del área de **patios y talleres** del nuevo plan de movilidad urbana, ubicada en Av. Pacheco S/N, entre nuevo hospital infantil y vías del ferrocarril, en la ciudad Chihuahua, Chih. Para la Secretaría de Comunicaciones y Obras Publicas del Gobierno del Estado de Chihuahua.

# O B R A R E A L I Z A D A



AÑO 2010

## EDIFICIOS

- Trabajos de obra civil e instalaciones electromecánicas para la puesta en marcha final del **área de producción de la Planta de Lavado**, en Cuernavaca, Morelos.
- Equipamiento de **planta de lavado localizada en Metepec**, Estado de México, incluye instalaciones electromecánicas y suministro de equipo, para el Instituto Mexicano del Seguro Social.
- Remodelación de la **Plaza Vicente Guerrero**, localizada en la ciudad de Delicias, Chih.
- Sustitución de **piso de mármol y luminarias** en el pasillo ambulatorio del edificio terminal en el Aeropuerto de Chihuahua.
- Construcción de **posición de contacto y estacionamiento** para helicópteros en el **Aeropuerto de Chihuahua**.
- Construcción de **estacionamiento para empleados** en el **Aeropuerto de Chihuahua**.
- Remodelaciones diversas en las **plantas I y II de Jabil Circuit** de Chihuahua, en la Cd. De Chihuahua, Chih.
- Edificación de **160 viviendas** tipo económico y tradicional de interés social, en el fraccionamiento denominado **“Residencial Punta Oriente”**, segunda etapa, en el municipio de Aquiles Serdan, Chih., DESARROLLO PROPIO.

## PISOS DE CONCRETO

•Ejecución de **600 m2 de pisos de concreto** superficie plana y acabado pulido con equipo laser, allanadoras dobles y soft cut, en la obra denominada **Coca-Cola**, en la Cd. De Cuauhtémoc, Chih.

•Ejecución de **2,000 m2 de pisos de concreto** superficie plana y acabado pulido con equipo laser, allanadoras dobles y soft cut, en la obra denominada **Bodega Sicomoro**, en la Cd. De Chihuahua, Chih.

•Ejecución de **3,100 m2 de pisos de concreto** superficie plana y acabado pulido con equipo laser, allanadoras dobles y soft cut, en la obra denominada **Bodega**, en la Cd. De Delicias, Chih.

•Ejecución de **4,700 m2 de pisos de concreto** superficie plana y acabado pulido con equipo laser, allanadoras dobles y soft cut, en la obra denominada **Centro Comercial**, en la Cd. De Tijuana, B.C.

•Ejecución de **3,200 m2 de pisos de concreto** superficie plana y acabado pulido con equipo laser, allanadoras dobles y soft cut, en la obra denominada **Bodega Sicomoro Febrero**, en la Cd. De Chihuahua, Chih.

•Ejecución de **3,300 m2 de pisos de concreto** superficie plana y acabado pulido con equipo laser, allanadoras dobles y soft cut, en la obra denominada **Bodega Sicomoro Junio**, en la Cd. De Chihuahua, Chih.



# O B R A R E A L I Z A D A



AÑO 2009

## EDIFICIOS

- Construcción de **Unidad Medica Rural** con Centro de Atención Rural al Adolescente, ubicado en la localidad de **Santa Rosa de Guadalupe**, El Oro, Estado de México, para el Instituto Mexicano del Seguro Social.

- Construcción de **Unidad Medica Rural** con Centro de Atención Rural al Adolescente, ubicado en la localidad de **Tapaxco**, El Oro, Estado de México, para el Instituto Mexicano del Seguro Social.

- Desarrollo del proyecto ejecutivo y la ejecución de los trabajos de obra civil e instalaciones electromecánicas para la remodelación de la **Planta de Lavado del Hospital General Regional No. 1**, ubicado en la ciudad de Cuernavaca, Morelos, para el Instituto Mexicano del Seguro Social.

- Edificación de **196 viviendas** tipo económico y tradicional de interés social, en el fraccionamiento denominado **“Residencial Punta Oriente”**, primera etapa, en el municipio de Aquiles Serdan, Chih., DESARROLLO PROPIO.

## TERRACERÍAS

- Formación de **terraplenes** para construcción de escuela, para el **Colegio Madisson**, en la ciudad de Chihuahua, Chih.

## PISOS DE CONCRETO

- Ejecución de **16,847 m2 de pisos de concreto** superficie plana y acabado pulido con equipo laser, allanadoras dobles y soft cut, en la obra denominada **Centro Comercial Galerías Hipódromo**, en la Cd. De Tijuana, B.C.
- Ejecución de **8,000 m2 de pisos de concreto** superficie plana y acabado pulido con equipo laser, allanadoras dobles y soft cut, en la obra denominada **Nave Industrial**, ubicada en la ciudad de Delicias, Chih.
- Ejecución de **1,300 m2 de pisos de concreto** superficie plana y acabado pulido con equipo laser, allanadoras dobles y soft cut, en la obra denominada **Bodega**, en la ciudad de Chihuahua, Chih.
- Ejecución de **1,500 m2 de pisos de concreto** superficie plana y acabado pulido con equipo laser, allanadoras dobles y soft cut, en la obra denominada **Minibodegas**, en la ciudad de Chihuahua, Chih.
- Ejecución de **3,500 m2 de pisos de concreto** superficie plana y acabado pulido con equipo laser, allanadoras dobles y soft cut, en la obra denominada **Al Super**, en la ciudad de Chihuahua, Chih.
- Ejecución de **700 m2 de pisos de concreto** superficie plana y acabado pulido con equipo laser, allanadoras dobles y soft cut, en la obra denominada **Autozone**, en la ciudad de Camargo, Chih.
- Ejecución de **700 m2 de pisos de concreto** superficie plana y acabado pulido con equipo laser, allanadoras dobles y soft cut, en la obra denominada **Autozone**, en la ciudad de Chihuahua, Chih.
- Refuerzo estructural y reposición de concreto en entrepisos **17,836 m2**, en la Planta denominada **Jabil**, Ubicada en la Ciudad de Chihuahua, Chih.

# O B R A R E A L I Z A D A



AÑO 2008

## EDIFICIOS

•Obra civil e instalaciones electromecánicas y equipo de instalación permanente, así como el suministro, instalación, montaje, pruebas, puesta en operación del equipo de instalación permanente para la obra nueva para las **oficinas administrativas** para la subdelegación del **Instituto Mexicano del Seguro Social**, en ciudad Chihuahua, Chih.

•Obra civil e instalaciones electromecánicas y equipo de instalación permanente para la **ampliación del área de pediatría** y sustitución de equipo de instalación permanente en la casa de maquinas en el **Hospital Rural “O” No. 26**, en la localidad de Guachochi, Chih.

•Construcción de **sistema lagunar a base de geomembrana 56,896 m2**, en la Localidad de Colonia Esperanza, Municipio de **Práxedes G. Guerrero**, en el Estado de Chih.

•Construcción de **sistema de agua potable**, en la **Localidad de Ranchería**, Municipio de Guachochi, en el Estado de Chihuahua.

•Construcción de **sistema de agua potable** en la **Localidad de Guagueyvo**, Municipio de Urique, en el Estado de Chihuahua.

## PISOS DE CONCRETO

•Ejecución de **14,800 m2 de pisos de concreto** superficie plana y acabado pulido con equipo laser, allanadoras dobles y soft cut, en la obra denominada Vesta **“El Potrero” Nave I**, en Tijuana Baja California.

•Ejecución de **9,400 m2 de pisos de concreto** superficie plana y acabado pulido con equipo laser, allanadoras dobles y soft cut, en la obra denominada Vesta **“El Potrero” Nave II**, en Tijuana Baja California.

•Ejecución **5,997 m.l. de Sello de Juntas**, en la obra denominada Vesta **“El Potrero” Nave I**, en Tijuana Baja California.

•Ejecución de **9,181 M.L. de sellos de Juntas** de, en la obra denominada Vesta **“El Potrero” Nave II**, en Tijuana Baja California.

•Ejecución de **9,500 m2 de pisos de concreto** superficie plana y acabado pulido con equipo laser, allanadoras dobles y soft cut, en la obra denominada **Ampliación Labinal**, en la ciudad de Chihuahua, Chih.

•Ejecución de **3,000 m2 de pisos de concreto** superficie plana y acabado pulido con equipo laser y soft cut, en la obra denominada **CJS-JU-13** (especulativo), en la ciudad de Juárez, Chih.



•Ejecución de **10,000 m2 de pisos de concreto** superficie plana y acabado pulido con equipo laser, allanadoras dobles y soft cut, en la obra denominada **Weber Zodiac II**, en la ciudad de Chihuahua, Chih.

•Ejecución de **2,000 m2 de pisos de concreto** superficie plana y acabado pulido con equipo laser, allanadoras dobles y soft cut, en la obra denominada **Agencia Nueva Rosita**, en la ciudad de Nueva Rosita, Coah.

•Ejecución de **5,000 m2 de pisos de concreto** superficie plana y acabado pulido con equipo laser, allanadoras dobles y soft cut, en la obra denominada **CUU-IN-03** (especulativo), en la ciudad de Chihuahua, Chih.

•Ejecución de **5,000 m2 de pisos de concreto** superficie plana y acabado pulido con equipo laser, allanadoras dobles y soft cut, en la obra denominada **CJS-JZ-09** (especulativo), en la ciudad de Juárez, Chih.

•Ejecución de **6,500 m2 de pisos de concreto** superficie plana y acabado pulido con equipo laser, allanadoras dobles y soft cut, en la obra denominada **CUU-IN-04** (especulativo), en la ciudad de Chihuahua, Chih.

## OBRA FERROVIARIA

•Construcción de **ladero doble vía**, incluye: Terracerías, estructuras de concreto y drenaje, y obra Civil para la segunda etapa, con sistema ferroviario en Operación. en tramo **“Castro - San Juan ”** en el Estado de Jalisco, para Ferromex.

## PROYECTOS

•Proyecto de **urbanización y edificación de 356 viviendas** tipo económico y tradicional de interés social, en el fraccionamiento denominado **“Residencial Punta Oriente”**, etapas I y II, en el municipio de Aquiles Serdan, Chih., para promotoría y venta a mercado abierto e INFONAVIT (desarrollo propio).

# O B R A R E A L I Z A D A



AÑO 2007

## EDIFICIOS

- Construcción de un **Centro Avanzado en Salud** en la localidad de **Baborigame**, Municipio de Guadalupe y Calvo, en en Estado de Chihuahua.
- Construcción del **Centro de Atención a la Salud**, en el Municipio de **Ignacio Zaragoza**, en el Estado de Chihuahua.
- Construcción del **Centro Avanzado en Salud**, en la Localidad de **Balleza**, Chih.
- Construcción de la **central de ambulancias U.R.G.E.**, en Ciudad de Chihuahua, Chih.
- Construcción de **red de distribución zonas 1,2,4 IMSS**, 6 y tomas domiciliarias, para el sistema integral de agua potable (2da. Etapa), en la localidad de San Juanito, Municipio Bocoyna, en el Estado de Chihuahua.
- Construcción del **sistema de agua potable**, en la localidad de Guagueyvo, Municipio de **Urique**, en el Estado de Chihuahua.
- Construcción de **captación, línea de interconexión de fuentes, línea de conducción, equipo de cloracion**, en la localidad de Basoreachi y El Refugio, Municipio de Guazaparez, en Estado de Chihuahua.
- Construcción de un **expedio de carne**, ubicado en Av. Fedor Dostoyevsky, en la Ciudad de Chihuahua, Chih.

## PISOS DE CONCRETO

- Ejecución de **2,990 m2 de pisos de concreto** superficie plana y acabado pulido con equipo laser, allanadoras dobles y soft cut, en la obra denominada **Ampliación Cervecería**, en la ciudad de Chihuahua, Chih.

- Ejecución de **1,004 m2 de pisos de concreto** superficie plana y acabado pulido con equipo laser, allanadoras dobles y soft cut, en la obra denominada **Salón Multiusos**, en la ciudad de Camargo, Chih.

- Ejecución de **343 m2 de pisos de concreto** superficie plana y acabado pulido con equipo laser, allanadoras dobles y soft cut, en la obra denominada **Almacén**, en la ciudad de Chihuahua, Chih.

- Ejecución de **900 m2 de pisos de concreto** superficie plana y acabado pulido con equipo laser, allanadoras dobles y soft cut, en la obra denominada **Bodega**, en la ciudad de Cuauhtemoc, Chih.

- Ejecución de **1,133 m2 de pisos de concreto** superficie plana y acabado pulido con equipo laser, allanadoras dobles y soft cut, en la obra denominada **Al Super**, en la ciudad de Chihuahua, Chih.

- Ejecución de **2,010 m2 de pisos de concreto** superficie plana y acabado pulido con equipo laser, allanadoras dobles y soft cut, en la obra denominada **Bodega**, en la ciudad de Camargo, Chih.

- Ejecución de **8,853 m2 de pisos de concreto** superficie plana y acabado pulido con equipo laser, allanadoras dobles y soft cut, en la obra denominada **Steel Technologies** (Nave Industrial), en la ciudad de Juárez, Chih.

- Ejecución de **666 m2 de pisos de concreto** superficie plana y acabado pulido con equipo laser, allanadoras dobles y soft cut, en la obra denominada **Auto Zone Zarco y Flores Magon**, en la ciudad de Chihuahua, Chih.

- Ejecución de **3,884 m2 de pisos de concreto** superficie plana y acabado pulido con equipo laser, allanadoras dobles y soft cut, en la obra denominada **Bodega**, en la ciudad de Delicias, Chih.

- Ejecución de **3,109 m2 de pisos de concreto** superficie plana y acabado pulido con equipo laser, allanadoras dobles y soft cut, en la obra denominada **Ampliación Mead Jonson**, en la ciudad de Delicias, Chih.

- Ejecución de **805 m2 de pisos de concreto**



superficie plana y acabado pulido con equipo laser, allanadoras dobles y soft cut, en la obra denominada **Peanuts**, en la ciudad de Delicias, Chih.

- Ejecución de **1,137 m2 de pisos de concreto** superficie plana y acabado pulido con equipo laser y soft cut, en la obra denominada **Ampliación Maquiladora**, en la ciudad de Delicias, Chih.

- **Renta** del equipo laser para la ejecución de **11,453 m2 de pisos de concreto** superficie plana.

- Ejecución de **930 m2 de pisos de concreto** superficie plana y acabado pulido con equipo laser, allanadoras dobles y soft cut, en la obra denominada **Bodega Friesen**, en la ciudad de Cuauhtemoc, Chih.

- Ejecución de **1,554 m2 de pisos de concreto** superficie plana y acabado pulido con equipo laser, allanadoras dobles y soft cut, en la obra denominada **Gimnasio Prepa 20-30**, en la ciudad de Delicias, Chih.

- **Renta** del equipo laser para la ejecución de **4,868 m2 de pisos de concreto** superficie plana, en la ciudad de Chihuahua, Chih.

- Ejecución de **671 m2 de pisos de concreto** superficie plana y acabado pulido con equipo

laser, allanadoras dobles y soft cut, en la obra denominada **Auto Zone**, en la ciudad de **Delicias**, Chih.

- **Renta** del equipo laser para la ejecución de **4,815 m2 de pisos de concreto** superficie plana, en la ciudad de Chihuahua, Chih.

- Ejecución de **756 m2 de pisos de concreto** superficie plana y acabado pulido con equipo laser, allanadoras dobles y soft cut, en la obra denominada **Gimnasio Instituto America**, en la ciudad de Chihuahua, Chih.

- Ejecución de **5,355 m2 de pisos de concreto** superficie plana y acabado pulido con equipo laser, allanadoras dobles y soft cut, en la obra denominada **Ampliación Intermetro**, en la ciudad de Chihuahua, Chih.

- Ejecución de **1,008 m2 de pisos de concreto** superficie plana y acabado pulido con equipo laser, allanadoras dobles y soft cut, en la obra denominada **Mobil Oil**, en la ciudad de Chihuahua, Chih.

- Ejecución de **4,691 m2 de pisos de concreto** superficie plana y acabado pulido con equipo laser , allanadoras dobles y soft cut, en la obra denominada **Chamberlain 1ra. Etapa**, en la ciudad de Nogales, Son.

- Ejecución de **1,259 m2 de pisos de concreto**



superficie plana y acabado pulido con equipo laser, allanadoras dobles y soft cut, en la obra denominada **Winchester**, en la ciudad de Nogales, Son.

- Ejecución de **2,600 m2 de pisos de concreto** superficie plana y acabado pulido con equipo laser, allanadoras dobles y soft cut, en la obra denominada **Good Year**, en la ciudad de Delicias, Chih.

- Ejecución de **1,232 m2 de pisos de concreto** superficie plana y acabado pulido con equipo laser, allanadoras dobles y soft cut, en la obra denominada **Tienda Ley Aeropuerto**, en la ciudad de Chihuahua, Chih.

- Ejecución de **2,000 m2 de pisos de concreto** superficie plana y acabado pulido con equipo laser, allanadoras dobles y soft cut, en la obra denominada **Alsuper**, en la ciudad de **Cuahtemoc**, Chih.

- Ejecución de **4,328 m2 de pisos de concreto** superficie plana y acabado pulido con equipo laser, allanadoras dobles y soft cut, en la obra denominada **Procenez**, en la ciudad de Delicias, Chih.

- Ejecución de **1,232 m2 de pisos de concreto** superficie plana y acabado pulido con equipo laser, allanadoras dobles y soft cut, en la obra denominada **Tienda Ley Cerro Grande**, en la

ciudad de Chihuahua, Chih.

- Ejecución de **2,800 m2 de pisos de concreto** superficie plana y acabado pulido con equipo laser, allanadoras dobles y soft cut, en la obra denominada **Bodega**, en la ciudad de Nogales, Son.

- Ejecución de **2,008 m2 de pisos de concreto** superficie plana y acabado pulido con equipo laser, allanadoras dobles y soft cut, en la obra denominada **Chamberlain 2da. Etapa**, en la ciudad de Nogales, Son.

- Ejecución de **6,985 m2 de pisos de concreto** superficie plana y acabado pulido con equipo laser, allanadoras dobles y soft cut, en la obra denominada **Soriana Anahuac**, en la ciudad de Mexicali, B.C.

- Ejecución de **595 m2 de pisos de concreto** superficie plana y acabdo pulido con equipo laser, allanadoras dobles y soft cut, en la obra denominada **Bodega Arq. Palma**, en la ciudad de Chihuahua, Chih.

- Ejecución de **1,250 m2 de pisos de concreto** superficie plana y acabado pulido con equipo laser, allanadoras dobles y soft cut, en la obra denominada **Myers**, en la ciudad de Parral, Chih.

- Ejecución de **9,917 m2 de pisos de concreto**





superficie plana y acabado pulido con equipo láser, allanadoras dobles y Soft Cut, en la obra denominada Soriana, ubicada en **Lote Bravo**, de ciudad de Juárez, Chih.

•Ejecución de **5,576 m2 de pisos de concreto** superficie plana y acabado pulido con equipo láser, allanadoras dobles y Soft Cut, en la obra denominada **Soriana**, ubicada en **Parque Industrial Cuauhtemoc**, en ciudad Cuauhtemoc, Chih.

## **OBRA FERROVIARIA**

•Construcción de **Paso a Desnivel** doble ladero, incluye: Terracerías, estructuras de concreto y drenaje, pasos peatonales con sistema ferroviario en Operación. en “El Grillo” Zacatecas, para Ferromex.

## **PROYECTOS**

•Elaboración del **proyecto ejecutivo** para el local expendio de carnes propiedad de **Empacadora La Ganadera de Chihuahua**, en Chihuahua, Chih.

•Elaboración del **proyecto ejecutivo** del parque recreativo denominado **Parque Siberia**, Propiedad del Sr. Leonel De La Rosa, en Chihuahua, Chih.

# O B R A R E A L I Z A D A

AÑO 2006

## EDIFICIOS

- Construcción del **Centro Avanzado en Salud** en la localidad de **Carichic**, Chih.

- Construcción del **Centro Ambulatorio Para Prevención y Atención del SIDA** e Infecciones de Transmisión Sexual en la Ciudad de Chihuahua, Chih.

- Introducción de **línea para agua potable** (57.00 m.l. de P.V.C. Rd-26 de 3" de diámetro y 0.50 m.l de Fo. Ga. Ced. 40 de 3" de diámetro) y una línea para alcantarillado Sanitario de 8" de diámetro de P.V.C. **serie 20 de 60.00 m.l. de longitud** en esta Ciudad de Chihuahua, Chih.

- Construcción de un expendio de carnes propiedad de la **Empacadora Ganadera**, ubicado en la Calle Egipto, en la Ciudad de Chihuahua, Chih.

- Construcción de **colector y descargas domiciliarias** consistente en suministro e instalación de **180 m.il de tubería** de P.V.C. de 30 cms. De diámetro, 308 m.l. de tubería de P.V.C. de 15 cms. De diámetro con junta hermética, para alcantarillado

sanitario, 1 pozo de visita tipo común y 154 descargas domiciliarias, en la localidad de Naica, Municipio de Saucillo, en el Estado de Chihuahua,

- Construcción de **cancha de usos múltiples**, trazo y nivelación, piso de concreto, estructura metálica para canchas, postes metálicos para cancha de voleibol, suministro e instalación de reja de acero, pintura en líneas de juego y estructura, limpieza, alumbrado en cancha, ubicado en Col. Díaz Ordaz, en la Ciudad de Juárez, Chih.

- Ampliación **Planta Vitromex**, ubicado dentro del Parque Industrial Avalos, en la Ciudad de Chihuahua, Chih.

## TERRACERÍAS

- Reconstrucción de **guarniciones** (en camellones) en la Ciudad de Juárez, Chih.

- Pavimentación del **área de acceso** y circulación de ambulancias del **Centro de Salud Mental** del Instituto Chihuahuense de Salud en Ciudad Chihuahua, Chih.

- **Alcantarillado Sanitario** para dar servicio al Meteorológico, en la Ciudad de Chihuahua, Chih.

- Construcción de **Plataforma** para el equipamiento en el **Fraccionamiento Rinconada los Nogales II**, en la Ciudad de Chihuahua, Chih.

- **Pavimentación** del área de acceso y circulación de ambulancias del **Centro de**

**Salud Mental** del Instituto Chihuahuense de Salud en la Ciudad de Chihuahua, Chih.

- Reconstrucción de **guarniciones** (en camellones) en Av. Tecnológico de la Av. de la Raza a la Av. Teofilo Borunda, en la Ciudad de Juárez, Chih.

- Pavimentación** a base de concreto hidráulico, suministro y colocación de tomas y descargas domiciliarias, suministro e instalación de tuberías, registro pluvial, pozo de absorción, guarniciones, re nivelación de cajas de válvulas y pozos de visita, así como reubicación de poste de C.F.E. de baja o media tensión y Telmex, ubicado en **Calle Ojinaga** entre Calle Camargo y Blvd.. Oscar Flores de la Col. L. Cabañas, en la Ciudad de Juárez, Chih.

- Construcción de sistema de lagunas** de estabilización con capacidad instalada de 29 L.P.S., en la localidad de **Estación López Mateos**, Municipio de Guerrero, en el Estado de Chihuahua.

## **PISOS DE CONCRETO**

- Ejecución de **10,500 m2 de pisos de concreto** superficie plana y acabado pulido con equipo láser, allanadoras dobles y Soft Cut, en la obra denominada **Soriana**, ubicada en la ciudad de Juárez, Chih.

- Ejecución de **1,150 m2 de pisos de concreto** superficie plana y acabado pulido con equipo láser, allanadoras dobles y Soft Cut, en la obra denominada **Ampliación Vitromex**, ubicada en la ciudad de Chihuahua, Chih.

- Ejecución de **4,540 m2 de pisos de concreto** superficie plana y acabado pulido con equipo láser, allanadoras dobles y Soft Cut, en la obra denominada Bodega y Canchas, ubicada en la ciudad de Tijuana, Baja California.

- Ejecución de **923 m2 de pisos de concreto** superficie plana y acabado pulido con equipo láser, allanadoras dobles y Soft Cut, en la obra denominada **Bodega**, ubicada en la ciudad de Delicias, Chih.

- Ejecución de **2,500 m2 de pisos de concreto** superficie plana y acabado pulido con equipo láser, allanadoras dobles y Soft Cut, en la obra denominada **Almacén**, ubicada en la ciudad de Delicias, Chih.

- Ejecución de **3,018 m2 de pisos de concreto** superficie plana y acabado pulido con equipo láser, allanadoras dobles y Soft Cut, en la obra denominada **Nave Industrial**, ubicada en la ciudad de Nogales, Son.

- Ejecución de **1,424 m2 de pisos de concreto** superficie plana y acabado pulido con equipo

láser, allanadoras dobles y Soft Cut, en la obra denominada **Nave Industrial**, ubicada en la ciudad de Chihuahua, Chih.

- Ejecución de **4,350 de pisos de concreto** superficie plana y acabado pulido con equipo láser, allanadoras dobles y Soft Cut, en la obra denominada **Tienda de Autoservicio**, ubicada en la ciudad de Parral, Chih.

- Ejecución de **1,300 m2 de pisos de concreto** superficie plana y acabado pulido con equipo láser, allanadoras dobles y Soft Cut, en la obra denominada **Almacén**, ubicada en la ciudad de Delicias, Chih.

- Ejecución de **8,100 m2 de pisos de concreto** superficie plana y acabado pulido con equipo láser, allanadoras dobles y Soft Cut, en la obra denominada **Nave Industrial**, ubicada en la ciudad de Juárez, Chih.

- Ejecución de **2,200 m2 de pisos de concreto** superficie plana y acabado pulido con equipo láser, allanadoras dobles y Soft Cut, en la obra denominada **Tienda de Autoservicio**, ubicada en la ciudad de Juárez, Chih.

- Ejecución de **2,000 m2 de pisos de concreto** superficie plana y acabado pulido con equipo láser, allanadoras dobles y Soft Cut, en la obra denominada **Nave Industrial**,

# O B R A R E A L I Z A D A

AÑO 2005

## EDIFICIOS

- Construcción de la tercera parte de la primera etapa del Estadio Olímpico Universitario, consistente en la construcción de edificio de Servicios, Baños, Taquilla, Barda Perimetral, Andadores y Plazas, en la Ciudad de Chihuahua, Chih.

- Construcción de edificio la “ganadera” destinado para expendio de carnes, ubicado en Bahías De San Quintín Y Calle De Los Beneficiarios. No. 9112, Col. Unidad Proletaria, Chihuahua, Chih.

## TERRACERÍAS

- Ampliación del sistema lagunar y rehabilitación del sistema existente a base de geomembrana 22,635 m<sup>2</sup>, en la localidad de Villa López, Municipio del mismo nombre del Estado de Chihuahua.

- Trabajos complementarios para la construcción de la Planta de Tratamiento de Agua Residual a base de geomembrana 18,756 m<sup>2</sup>, en la localidad de Meoqui, Chih.

- Construcción Planta de Tratamiento de Aguas Residuales a base de un Sistema Lagunar y geomembrana de 45,842 m<sup>2</sup>, con capacidad instalada de 28.3 L.P.S., en la localidad de Ahumada, Municipio del mismo nombre del Estado de Chihuahua.

- Realización de trabajos consistentes en el Sistema de Lagunas de Estabilización con capacidad instalada de 7.0 L.P.S., a base de geomembrana 68,179 m<sup>2</sup>, en la localidad de Ricardo Flores Magón, Municipio de Buenaventura, en el Estado de Chihuahua.

## PROYECTOS

- Proyecto ejecutivo para la ampliación y remodelación del Hospital Regional de Camargo, ubicado en la Ciudad de Camargo, Chih.

- Elaboración de Plan Maestro para la Comandancia de la Zona Sur, Anteproyecto y Proyecto ejecutivo de la Academia de Policía, ubicada en la Ciudad de Chihuahua, Chih.

- Elaboración de Anteproyecto para generar corredor urbano ecológico Chihuahua - Aldama, tramo del Río Chuviscar del Intersección de la Av. Juárez y Blvd. Lombardo Toledano hasta el Poblado de Aldama, en la Ciudad de Chihuahua, Chih.

## **PISOS DE CONCRETO**

- Ejecución de 4,000 m<sup>2</sup> de pisos de concreto superficie plana y acabado pulido con equipo láser, allanadoras dobles y Soft Cut, en la obra denominada Ampliación Planta Novamex, ubicada en Av. Xochimilco No. 355 y Calle Granada, en la localidad de Mexicali Baja California.

- Ejecución de 2,750 m<sup>2</sup> de pisos de concreto superficie plana y acabado pulido con equipo láser, allanadoras dobles y Soft Cut, en la obra denominada Nave Industrial, ubicada en la localidad de Nogales, Son.

- Ejecución de 6,000 m<sup>2</sup> de pisos de concreto superficie plana y acabado pulido con equipo láser, allanadoras dobles y Soft Cut, en la obra denominada Nave AJ-10, ubicada en la localidad de Ciudad Juárez, Chih.

- Ejecución de 7,000 m<sup>2</sup> de pisos de concreto superficie plana y acabado pulido con equipo láser, allanadoras dobles y Soft Cut, en la obra denominada Ampliación Goodyear Delicias, ubicada en la localidad de Ciudad Delicias, Chih.

- Ejecución de 10,300 m<sup>2</sup> de pisos de concreto superficie plana y acabado pulido con equipo láser, allanadoras dobles y Soft Cut, en la obra denominada Soriana Delicias, ubicada en la localidad de Ciudad Delicias, Chih.

- Ejecución de 6,660 m<sup>2</sup> de pisos de concreto superficie plana y acabado pulido con equipo láser, allanadoras dobles y Soft Cut, en la obra denominada Suplier City, ubicada en la localidad de Hermosillo, Son.

- Ejecución de 5,800 m<sup>2</sup> de pisos de concreto superficie plana y acabado pulido con equipo láser, allanadoras dobles y Soft Cut, en la obra denominada Giant, ubicada en la localidad de Tijuana Baja California.

- Ejecución de 9,500 m<sup>2</sup> de pisos de concreto superficie plana y acabado pulido con equipo láser, allanadoras dobles y Soft Cut, en la obra denominada Mega Comercial, ubicada en la localidad de Turistica Rosarito Baja California.

- Ejecución de 9,200 m<sup>2</sup> de pisos de concreto superficie plana y acabado pulido con equipo láser, allanadoras dobles y Soft Cut, en la obra denominada Pace Industries, ubicada en la localidad de Saltillo, Coah.

- Ejecución de 10,000 m<sup>2</sup> de pisos de concreto superficie plana y acabado pulido con equipo láser, allanadoras dobles y Soft Cut, en la obra denominada Ampliación Maquiladora, ubicada en la localidad de Aldama, Chih.

- Ejecución de 6,250 m<sup>2</sup> de pisos de concreto superficie plana y acabado pulido con equipo láser, allanadoras dobles y Soft Cut, en la



obra denominada Nave Industrial, ubicada en la localidad de Tijuana Baja California.

- Ejecución de 7,000 m<sup>2</sup> de pisos de concreto superficie plana y acabado pulido con equipo láser, allanadoras dobles y Soft Cut, en la obra denominada Mega Comercial, ubicada en la localidad de Turistica Rosarito Baja California.

- Ejecución de 4,100 m<sup>2</sup> de pisos de concreto superficie plana y acabado pulido con equipo láser, allanadoras dobles y Soft Cut, en la obra denominada Rastro, ubicado en la ciudad de Chihuahua, Chih.

- Ejecución de 1,200 m<sup>2</sup> de pisos de concreto superficie plana y acabado pulido con equipo láser, allanadoras dobles y Soft Cut, en la obra denominada Transportadora Soto, ubicada en la ciudad de Chihuahua, Chih.

- Ejecución de 1,120 m<sup>2</sup> de pisos de concreto superficie plana y acabado pulido con equipo láser, allanadoras dobles y Soft Cut, en la obra denominada Bodega de Nueces, ubicada en la ciudad de Delicias, Chih.

- Ejecución de 1,164 m<sup>2</sup> de pisos de concreto superficie plana y acabado pulido con equipo láser, allanadoras dobles y Soft Cut, en la obra denominada Cancha deportiva, ubicada en la localidad de Tijuana Baja California.

# O B R A R E A L I Z A D A

AÑO 2004

## EDIFICIOS

• Construcción de cimentación y colocación de antenas de comunicación de Telefonía Movistar, contratado por Flextronics, en los siguientes sitios:

- DR-3614 Encinos, ubicado en Ave. La Salle S/N, Poblado el Saltito, Durango.
- DR-22 Inter, ubicado en Autopista Gómez Palacio, Durango, en Durango, Dgo.
- DR-3603 Sacramento, ubicado en Manzana 56 Lote 1, Calle Fco. Madero S/N, Col. J. Gpe. Rodríguez, Durango, Dgo.
- DR-3619 Paseo, ubicado en Calle Paseo de Gadiolas Esq. Paseo de la Ferreira, Col. Valle Verde, Durango, Dgo.
- DR-3620 Aeropuerto, ubicado en Camino a Málaga y Entronque Autopista Durango - Torreón, Durango, Dgo.
- DR-3605 Rió Nazas, ubicado en Calle Privada de Costa Rica No. 313, col. Universal, Durango, Dgo.
- DR-3618 Martires, ubicado en Calle Italia Esquina con Roma Fraccionamiento Roma, Durango, Dgo.

• Construcción de obra civil del edificio denominado Museo de la “Semilla”, ubicado en Ave. Progreso y Teofilo Borunda, en la Ciudad de Chihuahua, Chih.

• Construcción de obra civil en la Planta denominada Electrolux, ubicada en la Ciudad de Juárez, Chih.

• Construcción de obra civil en Planta Tratadora de Aguas Residuales Sur, Ubicada en la Ciudad de Chihuahua, Chih.

• Construcción de Caseta, Patio de Maniobras y Terracerías para la instalación de una bascula de 120 Ton, propiedad de Abinsa, ubicada en la Ciudad de Chihuahua, Chih.

## TERRACERÍAS

• Construcción de cancha de Fut Ball, propiedad del Colegio Madison, ubicado en la Ciudad de Chihuahua, Chih.

## PISOS DE CONCRETO

• Ejecución de 4,936.00 m<sup>2</sup> de pisos de concreto superficie plana y acabado pulido con equipo láser, allanadoras dobles y Soft Cut, en la obra denominada TWB, ubicado en el Parque Industrial Dinotech, en la Ciudad de Hermosillo, Son.



- Ejecución de 1,580.00 m<sup>2</sup> de pisos de concreto superficie plana y acabado pulido con equipo láser, allanadoras dobles y Soft Cut, en la obra denominada Office Depot, ubicado en Calle Ortiz Mena y Ave. Americas, de la Ciudad de Chihuahua, Chih.
- Ejecución de 1,220.00 m<sup>2</sup> de pisos de concreto superficie plana y acabado pulido con equipo láser, allanadoras dobles y Soft Cut, en la obra denominada Oficinas y centro de producción para comercialización de nueces, ubicado en el Parque Industrial Impulso, de la Ciudad de Chihuahua, Chih.
- Ejecución de 2,160.00 m<sup>2</sup> de pisos de concreto superficie plana y acabado pulido con equipo láser, allanadoras dobles y Soft Cut, en la obra denominada Alcodesa, ubicado en Carretera Carmen Serdan S/n, en la Ciudad de Delicias, Chih.
- Ejecución de 4,880.00 m<sup>2</sup> de pisos de concreto superficie plana y acabado pulido con equipo láser, allanadoras dobles y Soft Cut, en la obra denominada Centro Técnico Visteon, ubicado en Ave. Colegio Militar S/N, de la Chihuahua, Chih.
- Ejecución de 9,560.00 m<sup>2</sup> de pisos de concreto superficie plana y acabado pulido con equipo láser, allanadoras dobles y Soft Cut, en la obra denominada Home Depot, ubicado en Calle Central de Abastos en la Ciudad de Torreon, Coah.
- Ejecución de 3,800.00 m<sup>2</sup> de pisos de concreto superficie plana y acabado pulido con equipo láser, allanadoras dobles y Soft Cut, en la obra denominada Ampliación Mondimex, ubicado en Calle Pino No. 3100, Colonia Industrial, en la Ciudad de Chihuahua, Chih.
- Ejecución de 2,134.00 m<sup>2</sup> de pisos de concreto superficie plana y acabado pulido con equipo láser, allanadoras dobles y Soft Cut, en la obra denominada Oficinas y Centro de Distribución de la Elite, ubicado en Ave. De las Industrias y Calle Pino, de la Ciudad de Chihuahua, Chih.
- Ejecución de 6,300.00 m<sup>2</sup> de pisos de concreto superficie plana y acabado pulido con equipo láser, allanadoras dobles y Soft Cut, en la obra denominada Decoplas, ubicado en el Parque Industrial Dinattech, en la ciudad de Hermosillo, Son.
- Ejecución de 4,840.46 m<sup>2</sup> de pisos de concreto superficie plana y acabado pulido con equipo láser, allanadoras dobles y Soft Cut, en la obra denominada Mercado Soriana Parral, ubicado en Boulevard Niños Héroes KM. 1 + 015, en la Ciudad de Parral, Chih.

•Ejecución de 2,250.00 m2 de pisos de concreto superficie plana y acabado pulido con equipo láser, allanadoras dobles y Soft Cut, en la obra denominada HBPO, ubicado en el Parque Industrial Dinattech, en la Ciudad de Hermosillo, Son.

•Ejecución de 14,500.00 m2 de pisos de concreto superficie plana y acabado pulido con equipo láser, allanadoras dobles y Soft Cut, en la obra denominada Faurecia, ubicado en el Parque Industrial Dinattech, en la Ciudad de Hermosillo, Son.

•Ejecución de 7,800.00 m2 de pisos de concreto superficie plana y acabado pulido con equipo láser, allanadoras dobles y Soft Cut, en la obra denominada Aventec, ubicado en el Parque Industrial Santa Maria, en la Ciudad de Ramos Arizpe, Coah.

•Ejecución de 3,700.00 m2 de pisos de concreto superficie plana y acabado pulido con equipo láser, allanadoras dobles y Soft Cut, en la obra denominada Ampliación Good Year, ubicado en el Parque Industrial Chihuahua, de la Ciudad de Chihuahua, Chih.

# O B R A R E A L I Z A D A

AÑO 2003

## EDIFICIOS

- Construcción de espacios educativos en el centro regional de optimización y desarrollo de equipo, ubicado en Ave. Homero en el Complejo Industrial Chihuahua, de la Cd. De Chihuahua, Chih.
- Construcción de biblioteca de 5 entre ejes de estructura especial de concreto, en la Universidad Tecnológica de Ciudad Juárez, ubicada en libramiento aeropuerto, de la Cd. Juárez, Chih.
- Ejecución de 4,500.00 m<sup>2</sup> de piso de concreto superficie plana y acabado pulido con equipo laser, allanadoras dobles y soff-cut, en la obra denominada agencia automotriz Toyota, ubicada en en Periférico Luís Donald Colosio, de la Cd. De Chihuahua, Chih.
- Ejecución de 2,000.00 m<sup>2</sup> de piso de concreto superficie plana y acabado pulido con equipo laser, allanadoras dobles y soff-cut, en la obra denominada agencia automotriz peugeot, ubicada en el Periférico Luis Donald Colosio, de la Cd. De Chihuahua, Chih.

## PISOS DE CONCRETO

- Ejecución de 14,000.00 m<sup>2</sup> de pisos de concreto superficie plana y acabado pulido con equipo láser, allanadoras dobles y Soft Cut, en la obra denominada Home Depot, ubicado en el Periférico Luis Donald Colosio de la Ciudad de Chihuahua, Chih.
- Ejecución de 13,800.00 m<sup>2</sup> de pisos de concreto superficie plana y acabado pulido con equipo láser, allanadoras dobles y soft cut en la obra denominada Howard Leigh, ubicado en Tijuana B.C.
- Ejecución de 3,500.00 m<sup>2</sup> de piso de concreto superficie plana y acabado pulido con equipo laser, allanadoras dobles y soff-cut, en la obra denominada “Museo de la Semilla”, ubicada en Ave. Teofilo Borunda y Progreso, de la Cd. De Chihuahua, Chih.
- Ejecución de 1,750.00 m<sup>2</sup> de piso de concreto superficie plana y acabado pulido con equipo laser, allanadoras dobles y soff-



cut, en la obra denominada Everest, ubicada en Periférico Luis Donaldo Colosio, de la Cd. De Chihuahua, Chih.

- Ejecución de 800.00 m<sup>2</sup> de piso de concreto superficie plana y acabado pulido con equipo laser, allanadoras dobles y soff-cut, en la obra denominada bodega agronómica, ubicada en el Parque Industrial Impulsa, de la Cd. De Chihuahua, Chih.

- Ejecución de 4,000.00 m<sup>2</sup> de piso de concreto superficie plana y acabado pulido con equipo laser, allanadoras dobles y soft-cut, en la obra denominada Tolsa, ubicada en el Periférico Luis Donaldo Colosio, de la Cd. De Chihuahua, Chih.

- Ejecución de 6,500.00 m<sup>2</sup> de piso de concreto superficie plana y acabado pulido con equipo laser, allanadoras dobles y soft-cut, en la obra denominada Agencia Automotriz Nissan Auto-Tokio, en la Cd. De Chihuahua, Chih.

# O B R A R E A L I Z A D A

AÑO 2002

## EDIFICIOS

- Construcción de edificio de Agencia Automotriz Peugeot, ubicado en la Cd. de Chihuahua, Chih.
- Construcción de edificio de Agencia Automotriz de la Volkswagen, ubicado en la Cd. de Chihuahua, Chih.
- Construcción de establo ganadero, ubicado en la Cd. de Delicias, Chih.
- Ampliaciones varias en la Planta Altec Electrónica de Chihuahua, ubicada en el Parque Industrial el Saucito de la Cd. de Chihuahua, Chih.
- Construcción de 6 viviendas en el Fraccionamiento Paseo de las Moras, en la ciudad de Chihuahua, Chih.
- Construcción de 8,000.00 m<sup>2</sup> de terracerías, para campo de fut ball, en Planta Altec Electrónica de Chihuahua, en Parque Industrial el Saucito, en la Cd. de Chihuahua, Chih.
- Ejecución de 14,000 m<sup>2</sup> de terracerías, en Parque Industrial Supra, propiedad de Eiffel Inmobiliaria, S.A. de C.V., en la Cd. de Chihuahua, Chih.
- Ejecución de 13,000 m<sup>2</sup> de terracerías, en Parque Industrial Supra, propiedad de Eiffel Inmobiliaria, S.A. de C.V., en la Cd. de Chihuahua, Chih.

## TERRACERÍAS

- Ejecución de 6,500 m<sup>2</sup> de terracerías, en Agencia Automotriz de la Volkswagen, en la Cd. de Chihuahua, Chih.
- Ejecución de pisos de concreto superficie plana con equipo láser, allanadoras dobles, sof - Cut, en la Planta de Interceramic, ubicada en Av. Pacheco, en la Cd. de Chihuahua, Chih.
- Ejecución de pisos de concreto con pendiente, acabado pulido con equipo láser,

## PISOS DE CONCRETO

allanadoras doble, soft - Cut, en canchas deportivas, ubicadas en Complejo Industrial el Saucito, en la Cd. de Chihuahua, Chih.

- Ejecución de 4,000 m2 de pisos de concreto superficie plana con equipo láser, allanadoras dobles, soft - Cut, en al Super, ubicado en Av. de las Industrias y Fedor Dostoyevki, en la Cd. de Chihuahua, Chih.

- Ejecución de 3,500 m2 de piso de concreto superficie plana con equipo láser, allanadoras dobles, soft-cut, en Al Super ubicado en la Cd. de Jiménez, Chih.

- Ejecución de 4,000 m2 de pisos de concreto con pendiente, con equipo láser, allanadoras dobles, soft-cut, en Agencia Automotriz V.W., ubicada en Periférico Luis Donaldo Colosio y Calle Washington, en la Cd. de Chihuahua, Chih.

- Ejecución de 3,100 m2 de piso de concreto con cemento tipo K sin juntas de contracción, con equipo láser, allanadoras dobles, en bodega ubicada en Calle Río Aros esquina

con Zaragoza, en la Cd. de Chihuahua, Chih.

- Ejecución de 10,350 m2 pisos de concreto superficie plana en Nave Industrial para ensambles de arneses para la Planta Ford, con equipo láser, allanadoras dobles, Soft-cut, en la Cd. de Navojoa, Son.

- Ejecución 4,900 m2 de piso de concreto superficie plana con equipo láser, allanadoras dobles, soft-cut, en Expo - Feria en Gómez Palacio, Dgo.

# O B R A R E A L I Z A D A



AÑO 2001

## EDIFICIOS

- Trabajos varios de albañilería el nuevo Palacio de Justicia, ubicado en Av. Mirador y Av. de la Cantera, en la Cd. de Chihuahua, Chih.

- Trabajos de obra civil necesarios para la construcción de las cimentaciones de las estructuras soporte de las ducterías de transporte del sistema de extracción 0927, contratados por Ponderosa Industrial de México S.A. de C.V., localizado en Blvd. Juan Pablo II, Km 2.5 en la ciudad de Chihuahua, Chih.

- Construcción de 103 viviendas progresivas ubicadas Nuevo Casas Grandes, Chih. En Fraccionamiento Los Encinos III etapa, otorgadas por IVI (Instituto de la Vivienda del Estado de Chihuahua), mediante contrato F-L-ENCG 62/2000.

- Construcción de 211 viviendas progresivas adjudicadas mediante licitación pública VIVA200 4018276808, concurso del Municipio de Cd. Juárez Chih., contrato OS-281-2000.

- Construcción de 172 viviendas progresivas adjudicadas mediante licitación pública VIVA200 4018276808, concurso del Municipio de Cd. Juárez Chih., contrato OS-

280-2000.

- Trabajos de obra civil en planta Altec Electrónica, ubicada en Parque Industrial Saucito, en la Cd. de Chihuahua, Chih.

## PISOS DE CONCRETO

- Ejecución de 2,100 m2 de piso de concreto superficie plana con equipo láser, allanadoras dobles y soft-cut, en Nave Industrial, Parque Industrial Impulso.

- Ejecución de 40,000 m2 de piso de concreto con equipo láser, allanadoras dobles, soft-cut, en Establo para Lechería, ubicada en Cd. Delicias, Chih.

- Ejecución de 6,000 m2 de piso de concreto superficie plana con equipo láser, allanadoras dobles, soft-cut, en Parque Industrial Supra, Nave II.

- Ejecución de 2,000 m2 de piso de concreto superficie plana con equipo láser, allanadoras dobles, soft-cut, en Salón de Espectáculos denominado la "FE", propiedad de Multimedios Estrellas de Oro, en la Cd. de Chihuahua, Chih.

- Ejecución de 1,000 m2 de piso de concreto superficie con equipo láser, allanadoras dobles, soft-cut, en canchas deportivas en colegio Montessori, ubicado en Periférico



Luis Donald Colossio y Av. de la Cantera, en la Cd. Chihuahua, Chih.

- Ejecución de 1,300 m<sup>2</sup> de piso de concreto superficie plana con equipo láser, allanadoras dobles y soft-cut, en bodega del Sr. Piñón, ubicada en la calle Shakespeare de la Cd. de Chihuahua, Chih.

- Ejecución de 1,270 m<sup>2</sup> de terracerías, en Planta Altec Electrónica de Chihuahua, Parque Industrial el Saucito, en la Cd. de Chihuahua, Chih.

- Trabajos de obra civil, consistentes en la extensión de concreto y construcción de cimentaciones para la construcción de un establo productor de leche propiedad de Agrícola Ganadera Venecia, S.A. de C.V., ubicado en carretera Cd. Delicias - Orranteño Km. 10 junto a la colonia Abraham González, en la Cd. Delicias, Chihuahua.

- Construcción de pisos de concreto en la obra denominada "VOLVO / LINCOLN" y trabajos complementarios, contratados por COPACHISA, S.A. DE C.V., en la ciudad de Chihuahua, Chih.

- Colado de pisos pulidos que consiste en cimbrado de fronteras colocación de pasa juntas, colado de concreto y pulido de los mismos trabajos en obra Caterpillar, ubicada en ciudad Torreón Coahuila, en el parque ferropuerto y trabajos complementarios,

contratados por COPACHISA, S.A. DE C.V.

- Construcción de meta-losas en la obra denominada "Edificio Punto Alto II" y trabajos complementarios, contratado por COPACHISA, S.A. DE C.V., en la ciudad de Chihuahua, Chih.

- Construcción de calles de concreto de 0.20 m de espesor de 1,363.00 m<sup>2</sup>, concreto extendido con equipo láser, planta Altec Electrónica Chihuahua, Parque Industrial El Saucito.

- Ejecución de 6,710 m<sup>2</sup> de piso superficie plana con equipo láser, soff-cut, allanadoras dobles, y aviones, en Parque Industrial Supra, propiedad de Eiffel Inmobiliaria, S.A. de C.V., en la Cd. de Chihuahua, Chih.

- Ejecución de 2,000 m<sup>2</sup> de piso superficie plana con equipo láser, soff-cut, allanadoras dobles, y aviones, en bodega propiedad del Sr. Víctor Díaz Iazo, en la Cd. de Chihuahua, Chih.

- Ejecución de 4,000 m<sup>2</sup> de piso superficie plana con equipo láser, soff-cut, allanadoras dobles, y aviones, en nave especulativa en Complejo Industrial Supra, contrato de Canacindra, en la Cd. de Chihuahua, Chih.

- Ejecución de 1,000 m<sup>2</sup> de piso superficie plana con equipo láser, soff-cut, allanadoras dobles, y aviones, en Auto Zone, contrato de





Eiffel Inmobiliaria, S.A. de C.V., en Cd. Juárez, Chih.

## **MANTENIMIENTOS BBVA BANCOMER:**

- Realización de cierre de Sucursales en las ciudades de Meoqui, Delicias, Camargo, Jiménez, Parral y Chihuahua.
- Mantenimiento y remodelación en la sucursal Ex Promex en Cd. Delicias.
- Mantenimiento y remodelación en Sucursales Vallarta, Universidad, Reloj, Mirador, Américas, Torre, Independencia, Carranza y Pascual Orozco en la ciudad de Chihuahua, Chih.
- Remodelación interior y exterior de Sucursales Rosario, Rosales y Guasave en el Estado de Sinaloa.
- Remodelación interior y exterior de Sucursales Renacimiento, Jilotepec, Abastos y Zaragoza en Cd. Juárez, Chih.

## **TERRACERÍAS**

- Ejecución de 1,380 m<sup>2</sup> de terracerías, en planta Altec Electrónica de Chihuahua, Parque Industrial El Saucito.

## **PROYECTOS**

- Elaboración del proyecto ejecutivo para oficinas y hangar propiedad de ICCS (International Corporate and Cargo Service S.A. de C.V.) ubicado en el Aeropuerto de Cozumel, Q. Roo.

## **ADMINISTRACIÓN**

- Contrato por administración con Altec Electrónica de Chihuahua en el Parque Industrial El Saucito, en esta ciudad.
- Contrato de personal por administración para dar servicio de mantenimiento en sucursales de BBVA Bancomer locales y foráneas, ubicadas en las ciudades de: Cuauhtémoc, Madera, Álvaro Obregón, Meoqui, Delicias, Camargo, Jiménez, Parral y en la Cd. de Chihuahua.

# O B R A R E A L I Z A D A

AÑO 2000

## EDIFICIOS

• Trabajos de obra civil y acabados en edificios: administrativo, casa de bombas, cuartel militar, capacitación, laboratorio, almacén, así como obras exteriores y pavimentación, ubicados en Planta Termoeléctrica Central Ciclo Combinado Chihuahua, en El Encino Chihuahua.

• Construcción de bodega para granos propiedad del Ing. Carlos Ramírez, ubicada en la Cd. de los Mochis Sinaloa.

• Construcción de Taller Mecánico, propiedad del Sr. Juan Larrieu, ubicada en Av. Teofilo Borunda y calle 21, en la ciudad de Chihuahua, Chih.

• Diseño y remodelación de hangar y oficinas, propiedad de ICCS (International Corporate and Cargo Service, S.A. de C.V.) en el Aeropuerto de Cd. Puebla, Pue.

• Remodelación de hangar y oficinas, propiedad de ICCS (International Corporate and Cargo Service, S.A. de C.V.) en el Aeropuerto de esta ciudad.

• Remodelación de hangar propiedad de

ICCS (International Corporate and Cargo Service, S.A. de C.V.), en el Aeropuerto de ciudad Juárez, Chih.

• Trabajos de obra civil para adecuación del almacén de Motorola de México, S.A. de C.V. para el área de producción.

## TERRACERÍAS

• 17,000 M3 de terracerías en Parque Industrial SUPRA, para nave especulativa, contratada por Eiffel Inmobiliaria, S.A. de C.V., en la Cd. de Chihuahua, Chih.

• Riego e impregnación de 6,603 M2 en Parque Industrial SUPRA, contrato con Eiffel Inmobiliaria, S.A. de C.V., en Cd. Chihuahua, Chih.

## MANTENIMIENTO:

• Mantenimiento en Planta Motorola de México, S.A. de C.V.

## PROYECTOS

- Elaboración del proyecto ejecutivo para oficinas y hangar propiedad de ICCS (International Corporate and Cargo Service, S.A. de C.V.) en el Aeropuerto de Hermosillo, Son.

- Elaboración del proyecto ejecutivo para oficinas y hangar propiedad de ICCS (International Corporate and Cargo Service, S.A. de C.V.) en el Aeropuerto de Puebla, Pue.

- Elaboración del proyecto ejecutivo para oficinas y hangar propiedad de ICCS (International Corporate and Cargo Service, S.A. de C.V.) en el Aeropuerto de Guadalajara, Jal.

## O B R A R E A L I Z A D A

AÑO 1999

### EDIFICIOS

- Construcción, edificación, albañilería, instalaciones eléctricas, herrería y accesorios, en oficinas provisionales para Hazama Corporation en Estación Mapula.
- Construcción de sanitarios para damas y caballeros en el área del nuevo campo de fútbol, en planta de Motores Ford, por medio de la empresa Grupo Empresarial PHI.
- Construcción de Taller de Bordado, propiedad del Sr. Juan Larrieu, ubicada en Av. Teofilo Borunda y calle 21.

### MANTENIMIENTO

- Contrato por un año de mantenimiento general en Planta Motorola de México, S.A. de C.V.

## O B R A R E A L I Z A D A

AÑO 1998

### EDIFICIOS

- Construcción de campo de fútbol, y pista de atletismo, para la Planta Ford Motor Company.
- Construcción de unidad académica departamental, Instituto Tecnológico II, ubicado en esta ciudad. Propiedad de C.A.P.F.C.E.
- Remodelación de Servicios Sanitarios en Planta Ford Motor Company, de esta ciudad.
- Construcción de Laboratorio de Idiomas, suministro y colocación de aire acondicionado, colocación de subestación eléctrica, barda, estacionamiento y obra exterior. Instituto Tecnológico de Juárez.

# O B R A R E A L I Z A D A

AÑO 1997

## EDIFICIOS

- Construcción de ampliación en tercer piso en Sucursal Bancaria Banorte ubicada en Periférico Ortiz Mena y Av. de las Américas, en la Cd. de Chihuahua, Chih.
- Remodelación de Servicios Sanitarios en Coclisa Chamizal, ubicada en Cd. Juárez, Chih.
- Demolición y construcción de pisos de concreto en la Planta Coclisa Omega, ubicada en Cd. Juárez, Chih.
- Construcción de pasos de gato en la Planta Altec Electrónica de Chihuahua, Parque Industrial Saucito, de esta ciudad.
- Remodelación de comedor Plantas I y II de Altec Electrónica, ubicada en esta ciudad.
- Instalaciones hidráulicas, sanitarias, gas y sistema contra incendio en el Centro Comercial Wall Mart, ubicado en Cd. Obregón.
- Construcción de cuarto de basura para Coclisa San Lorenzo, ubicada en Cd. Juárez, Chih.
- Remodelación de Servicios Sanitarios en Coclisa San Lorenzo, ubicada en Cd. Juárez, Chih.

## MANTENIMIENTOS

- Mantenimiento general en la Sucursal Bancaria Banorte, ubicada en calle Reforma, en la Cd. de Chihuahua, Chih.

# O B R A R E A L I Z A D A

AÑO 1996

## EDIFICIOS

- Jardín de Niños “20-30”, en Cd. Camargo, Chih., Construcción de dirección y servicios sanitarios, obras exteriores. Propiedad del C.A.P.F.C.E.
- Jardín de Niños “Concepción Núñez”, en Cd. Delicias, Chih. Construcción de 3 aulas didácticas, dirección servicios sanitarios y obras exteriores. Propiedad del C.A.P.F.C.E.
- Reparaciones en el C.B.T.I.S. No. 2 de Cd. Delicias, Chih. Propiedad del C.A.P.F.C.E.
- TV Secundaria No. 6001, Ejido. Libertad, en Cd. Jiménez, Chih. Construcción de laboratorio, taller, administración, servicios sanitarios y obras exteriores. Propiedad del C.A.P.F.C.E.
- Jardín de Niños s/n, Col. E. Zapata, Cd. Cuauhtémoc, Chih. Construcción de 3 aulas didácticas, dirección, servicios sanitarios y obras exteriores. Propiedad del C.A.P.F.C.E.
- Jardín de Niños s/n, Col. Pedregal, en Anáhuac, Chihuahua. Construcción de 3 aulas didácticas, dirección, servicios sanitarios y obras exteriores. Propiedad del C.A.P.F.C.E.
- Construcción de Servicio Medico en Planta de Motores Ford, de esta ciudad.
- Construcción de gimnasio y reparación de canchas de raquetbol, construcción de servicios sanitarios en áreas recreativas, plazuela, área de recreo, sembrado en pasto en cancha de fútbol, béisbol y sistema de riego y cercado de áreas deportivas. En la planta Utovidrio, en Cd. Juárez, Chih.
- Remodelación de Servicios Sanitarios y área de lockers en Altec Electrónica de Chihuahua, Planta I y II.
- Construcción de caseta de vigilancia en Coclisa Omega de Cd. Juárez, Chih.
- Remodelación de Servicios Sanitarios en Coclisa Omega de Cd. Juárez, Chih.

- Modificación en área de andenes para motores en la Planta de Motores Ford, de esta ciudad.

- Colocación de lámina de fachada en andén sur en la planta de Motores Ford de esta ciudad.

- Terminación de obra en la Primaria Revolución (biblioteca, dirección conserjería y cooperativa) en la Planta de Manufactura Honeywell de esta ciudad.

## **MANTENIMIENTOS**

- Contrato por tiempo indeterminado para mantenimiento de Plantas Altec Electrónica de Chihuahua y Planta de Motores Ford ubicadas en esta ciudad.

# O B R A R E A L I Z A D A

AÑO 1995

## EDIFICIOS

- Construcción de Edificio Administrativo y obra exterior en el Instituto Tecnológico de Delicias. Obra otorgada por C.A.P.F.C.E.
- Construcción de 317 acciones de vivienda progresiva propiedad del Instituto de la Vivienda del Estado de Chihuahua, ubicado en Fraccionamiento “Laderas” (C.F.E.) en esta ciudad.
- Trabajos varios obra civil en Planta de Motores Ford de esta ciudad.
  - Trinchera en caseta de impregnado en sección “H”
  - Adecuación de piso en la operación 170b de la línea de cabezas
  - Reemplazo piso en sala de juntas
  - Suministro, colocación y pintura de ventana en cuarto de
  - Almacén para media en área de rebaba
  - Cubierta de la sub-estación no. 5 área norte
- Construcción de Local Comercial ubicado en la calle 2 de Abril y 26ª en Col. Guadalupe de esta ciudad. Dirección de Obras Públicas Municipales.
- Construcción de kioscos para comensales y remodelación áreas recreativas en Planta Altec Electrónica de Chihuahua.
- Reparaciones generales en la Facultad de Medicina de la U.A.CH. Propiedad del C.A.P.F.C.E.

## PISOS DE CONCRETO

- Cimentación para la operación 50 “c” de la línea de árbol de levas, en Planta de Motores Ford de Chihuahua.
- Pavimentación acceso a proveedores (120 m) en Planta Altec Electrónica de Chihuahua.



# O B R A R E A L I Z A D A

AÑO 1994

## EDIFICIOS

- Construcción de cámaras de fumigación, tendido de línea para suministro eléctrico para subestación de 3 km longitud y pavimentación de 7,500 m<sup>2</sup> de camino acceso a cámaras, propiedad de Cesar Vech, ubicadas en Cd. Jiménez, Chih.

- Trabajos de mantenimiento y remodelación en Planta de Motores Ford de esta ciudad:

- Suministro y colocación de placas en el área de cabezas y biela.
- Trabajos en el área de sistemas, ingeniería, torres de enfriamiento, centro de entrenamiento, árbol de levas y túnel hibay.
- Drenaje pluvial en área de dinamómetros.
- Remodelación y reparaciones en el área de contratistas.
- Ampliación y remodelación de Servicios Sanitarios.
- Instalación de Caseta de Gases.
- Limpieza y desasolve del canal en el área frente al patio de tanques de aceite.
- Instalación de puertas de emergencia, construcción de muro de block y piso

de concreto.

- Remodelación de acceso en oficinas administrativas.
- Pintura para tráfico en caminos perimetrales de la planta y reparación de acceso por puerta No 1.

## PISOS DE CONCRETO

- Pavimentación de concreto en plataforma y carcomo en área de descarga de gasolina en tanques de hot-test en Planta de Motores Ford de Chihuahua.
- Construcción de cimentación para la instalación de báscula, en Planta de Motores Ford de Chihuahua.

# O B R A R E A L I Z A D A

AÑO 1993

## EDIFICIOS

- Construcción de 60 viviendas propiedad de Banca Serfin, S.A. de C.V. en Fraccionamiento Fernando Baeza, en Cd. Cuauhtémoc, Chih.
- Construcción de residencia propiedad del Dr. Abelardo Covian Lugo, en Colonia Lomas del Santuario de esta ciudad.
- Remodelación en: Centro S.E.P., Chih. Obra otorgada por C.A.P.F.C.E.
- Construcción de Jardines de Niños en Chihuahua, Chih.
  - “Bertha Von Glummer”
  - “Carlos J. Barrios”
  - “Federico Froebel”
  - “Melchor Ocampo”
  - “Miguel Hidalgo”
  - “Pedro C. De la Barca”
  - “Pensiones”
  - “Villa Revolución”
- Construcción de Jardines de Niños en Delicias, Chih.:
  - “Solidaridad”
  - s/n Sto. Niño

- Construcción Tele-secundarias:
  - Tv sec. S/n, km 92, Delicias, Chih.
  - Tv sec. S/n, Ejido. Emiliano Zapata, Aldama
  - TV sec. S/n, Orranteño, Saucillo
  - TV sec. S/n, Nvo Sacramento, Chih.

## PROYECTOS

- Proyecto Centro de Trabajo Cyrsa, propiedad de Aldeca, S.A. de C.V. en esta ciudad.
- Proyecto Casa Habitación, propiedad del Sr. Juan Carlos Mendoza, en Fraccionamiento Unidad Chihuahua, de esta Ciudad.
- Proyecto Integral de Oficina Comercial, propiedad de Telmex en Cd. Juárez, Chih., sucursal Tecnológico.
- Proyecto residencia, propiedad del Sr. Lic. Martín López Cabello, ubicada en Colonia San Felipe de esta Ciudad.
- Proyecto y construcción de tres jardines de niños en el Municipio de Cuauhtémoc, Chih., en el período de Diciembre de 1992 a Mayo de 1993. Otorgados por C.A.P.F.C.E.
  - “Álvaro Obregón”
  - “Niños Héroe”
  - “Alfonso Escárcega”

# O B R A R E A L I Z A D A

AÑO 1992

## EDIFICIOS

- Construcción de la residencia propiedad del señor Ing. Luis Martínez Bencomo, en Fracc. El Campanario, en calle Misión de San Antonio, de esta ciudad.
- Construcción de la residencia propiedad del Sr. Lic. Juan Gabino Durán Rodríguez, en la calle Priv. Presa del bosque en la Col. Lomas del Santuario de esta ciudad.
- Construcción de protección de célula de la Empresa Telcel, en la ciudad de Cuauhtémoc.
- Supervisión de obra de la residencia de la Ing. Alma Arana, en Fracc. El Campanario I etapa, de esta ciudad.
- Contrato de electrificación en la construcción de oficinas de la Empresa Telcel, en la calle Glandorff, col. San Felipe de esta ciudad.

## PROYECTOS

- Proyecto casas en venta propiedad del Sr. Ramón Gómez Salas en la Col. Parral, de esta ciudad.
- Proyecto de bodegas, propiedad del Sr. Ramón Gómez Salas, en la Col. Parral de esta ciudad.

## O B R A R E A L I Z A D A

AÑO 1991

### EDIFICIOS

- Supervisión de obra de la residencia propiedad del Sr. Lic. Juan Gabino Durán Rodríguez, ubicada en la Col. Lomas del Santuario II etapa, de esta ciudad.

### PROYECTOS

- Proyecto de la residencia propiedad del Ing. Luis Martínez Bencomo en la colonia Campanario I etapa de esta ciudad.
- Proyecto casas en venta en la calle 51a y Rosales, Colonia Arquitectos, de esta ciudad.

## O B R A R E A L I Z A D A

AÑO 1990

### EDIFICIOS

- Construcción de residencia de la Sra. Francisca López de Olivas, en la calle Sierra Lucero, Fracc. Hacienda Santa. Fe, de esta ciudad.

- Supervisión de obra de residencia propiedad del Sr. Humberto Gómez, en la Colonia Panamericana de esta ciudad.

- Construcción de la residencia propiedad del Sr. Armando Mata Lerma, en el Fracc. Club Campestre de esta ciudad.

- Remodelación de interiores en oficinas de Lerma Bienes Raíces propiedad del Sr. Jesús Mata Lerma, en esta ciudad.

- Remodelación del vestíbulo del edificio de periódico “Novedades”, de esta ciudad.

### PROYECTOS

- Proyecto de oficinas para la Papelera del grupo Chihuahua, en colonia Anáhuac, Chih. (otorgado por concurso).



# O B R A R E A L I Z A D A

AÑO 1989

## EDIFICIOS

- Construcción de residencia, propiedad del Sr. Ing. Eudoro Miramontes en el Fracc. Club Campestre de esta ciudad.
- Construcción de residencia. Propiedad del Sr. Francisco Del Rió, en esta ciudad.
- Construcción de residencia, propiedad de la Sra. Aurora Castañon (Blanquita, BR), de esta ciudad.
- Construcción locales comerciales en Av. Mirador, propiedad de la Sra. Aurora Castañon, de esta ciudad.
- Remodelación de Maderería "DEPINOSA" propiedad del Sr. Jesús Sígala Aguilar, de esta ciudad.

## PROYECTOS

- Proyecto casas en venta, propiedad del Ing. Roberto García Mayen en Fracc. Residencial Campestre de esta ciudad.

# O B R A R E A L I Z A D A

AÑO 1988

## EDIFICIOS

• En la ciudad de Chihuahua, Constructora Ordóñez asigna el Proyecto y Supervisión de:

- Residencia en la calle Misión de Satevo en el Fraccionamiento el Campanario, propiedad del Ing. Mario Ordóñez Alamo.
- Locales comerciales en Boulevard Ortiz Mena y Bosques de Yuriria en Plaza Sicómoro, propiedad del Sr. Carlos Talamas Comandari.
- Locales comerciales en Boulevard Díaz Ordaz y calle Libertad, propiedad del Sr. Carlos Talamas Comandari.



# CV EN IMÁGENES





## Hazama Corporation





# Hangares y Oficinas Propiedad de ICCS



## En Complejo Industrial Supra

Pisos Superficie Plana con Equipo láser, soff-cut, Allanadoras dobles, bump cutter, channel float

## Terracerías en Complejo Industrial Supra Nave II, Chihuahua, Chih.



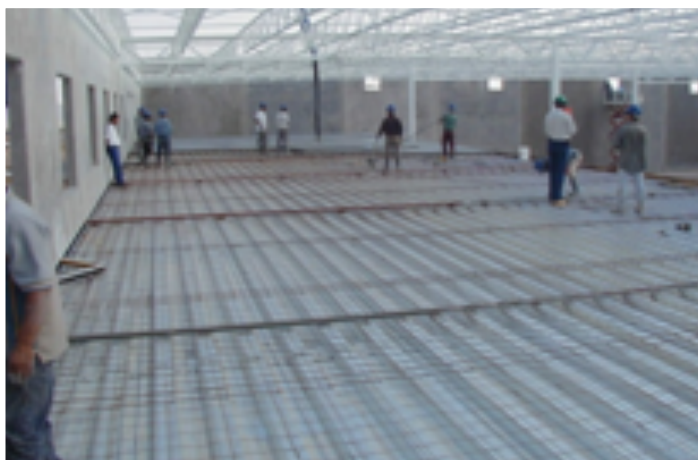

**Planta  
SOMIN  
Compañía Minera  
de Sonora.  
En Hermosillo Sonora.  
Mayo 2013-Feb 2016**

# Pisos de concreto en Nave Caterpillar Torreón, Coah.



## Construcción Agencia Automotriz V.W. Cd. Chihuahua, Chih.

## Construcción Agencia Automotriz Peugeot Cd. Chihuahua, Chih.

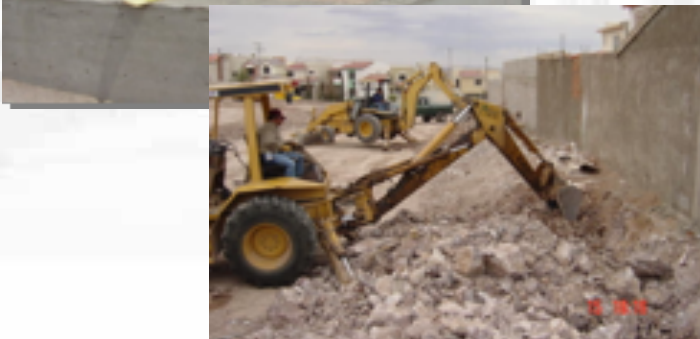



**UMF 59 Unidad de Medicina Familiar Celaya, Guanajuato.**

---

**Hospital General Regional No. 1, Cuernava, Morelos.**

---



**Hospital General de Zona y MF No 1 San Luis Potosí, SLP. En 2011-2012**

---

## Oficinas administrativas para la subdelegación del IMSS, en ciudad Chihuahua, Chih.



## Museo De La Semilla, en Ciudad Chihuahua, Chih.



## Centro Avanzado en Salud, en la Localidad de Carichi, en el Estado de Chihuahua

---



## Hospital General de Zona No. 1, S.L.P. área urgencias.

---



# SOMIN COMPAÑÍA MINERA DE SONORA, S.A.P.I. DE C.V en Hermosillo Son.





## Cine Cinemex en Cd. de Mazatlán.

---





# Centro de Estudios Universitarios Vizcaya de las Américas-Campus Hermosillo

---



# Patios y Talleres del plan de movilidad urbana Chihuahua, Chih.

---



## Terracerías y Vías, en la localidad de Pesqueira, Hermosillo, Son.

---

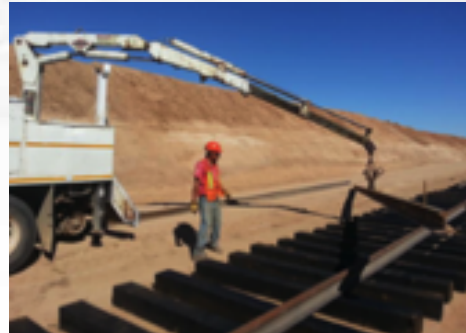

**Espuela de Servicio Ferroviario y conexión a Ferromex en Planta SOMIN En Hermosillo Sonora. Mayo 2015-Feb 2016.**

---

**Quinta  
Touché  
Chihuahua,  
Chih.**

---



**Teatro Parral  
Parral, Chih.**

---



# CURRICULUM VITAE

## CONTACTO:

Axis Arquitectura, S.A. de C.V.  
Chihuahua, Chih.  
Tel (614)414.55.26 | (614)414.77.74  
[j-duran@axisarquitectura.com](mailto:j-duran@axisarquitectura.com)

